Cá Beijing Madrid Photo 2026

Córdoba

Title: Cá Beijing Madrid Photo – Córdoba

Author: AL。加西亚 。TE
alexandre.g.vicente@gmail.com

This work is licensed under the Creative Commons Attribution-NonCommercial-NoDerivatives 4.0 International License. To view a copy of this license, visit http://creativecommons.org/licenses/by-nc-nd/4.0/.

Ca Beijing Publishing
Madrid, April 2026

CONTENTS

Córdoba 2

REALEJO
CLINICA VETERINARIA
"EL REALEJO"

FONTANERIA.
FERRETERIA.
ALBAÑILERIA.
ELECTRICIDAD.
MENAJE.

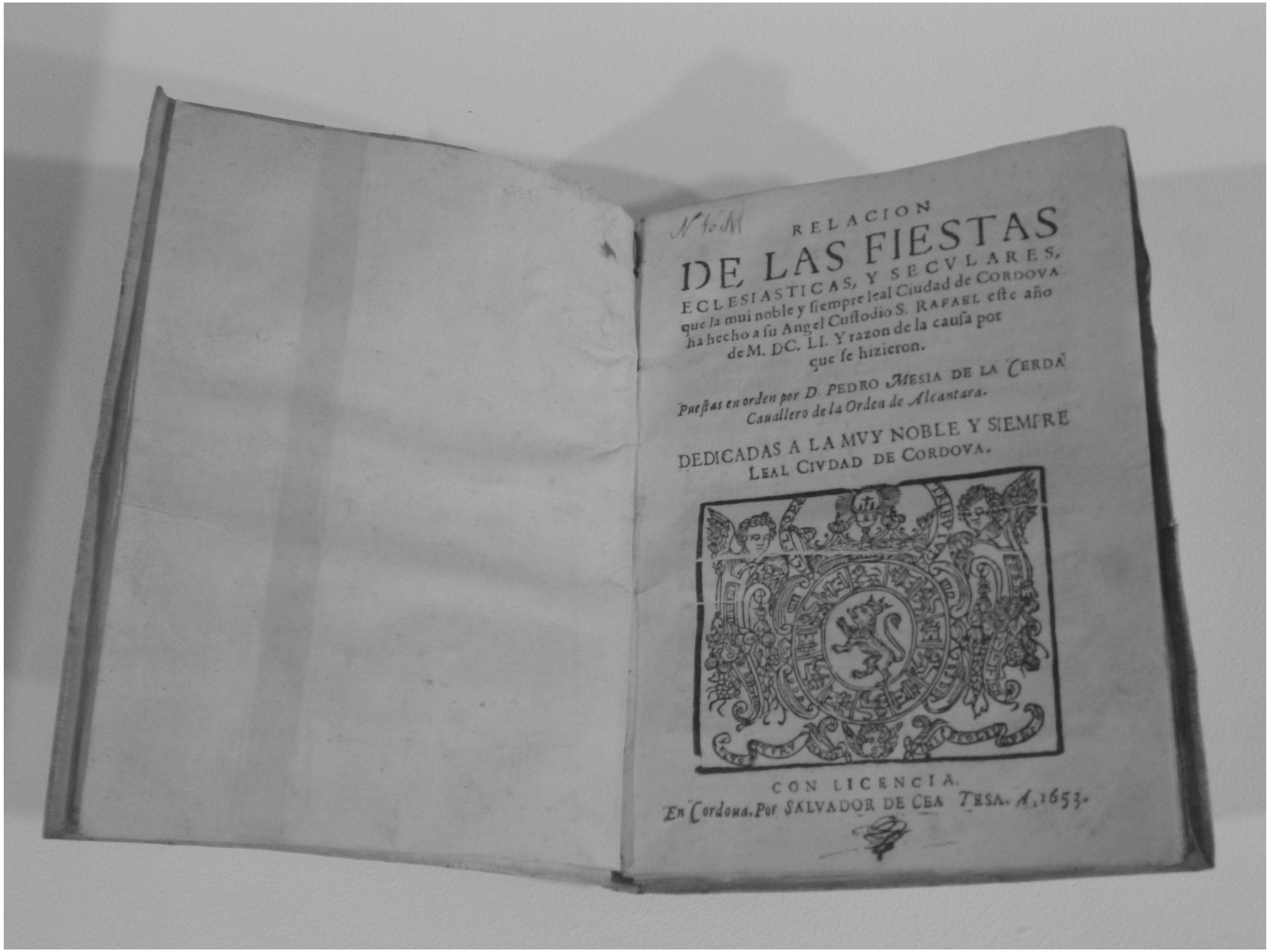
RELACION
DE LAS FIESTAS
ECLESIASTICAS, Y SECVLARES,
que la mui noble y siempre leal Ciudad de CORDOVA
ha hecho a su Angel Custodio S. RAFAEL este año
de M. DC. LI. Y razon de la causa por
que se hizieron.
Puestas en orden por D. PEDRO MESIA DE LA CERDA
Cauallero de la Orden de Alcantara.
DEDICADAS A LA MVY NOBLE Y SIEMPRE
LEAL CIVDAD DE CORDOVA.
CON LICENCIA.
En Cordoua, Por SALVADOR DE CEA TESA. A. 1653.

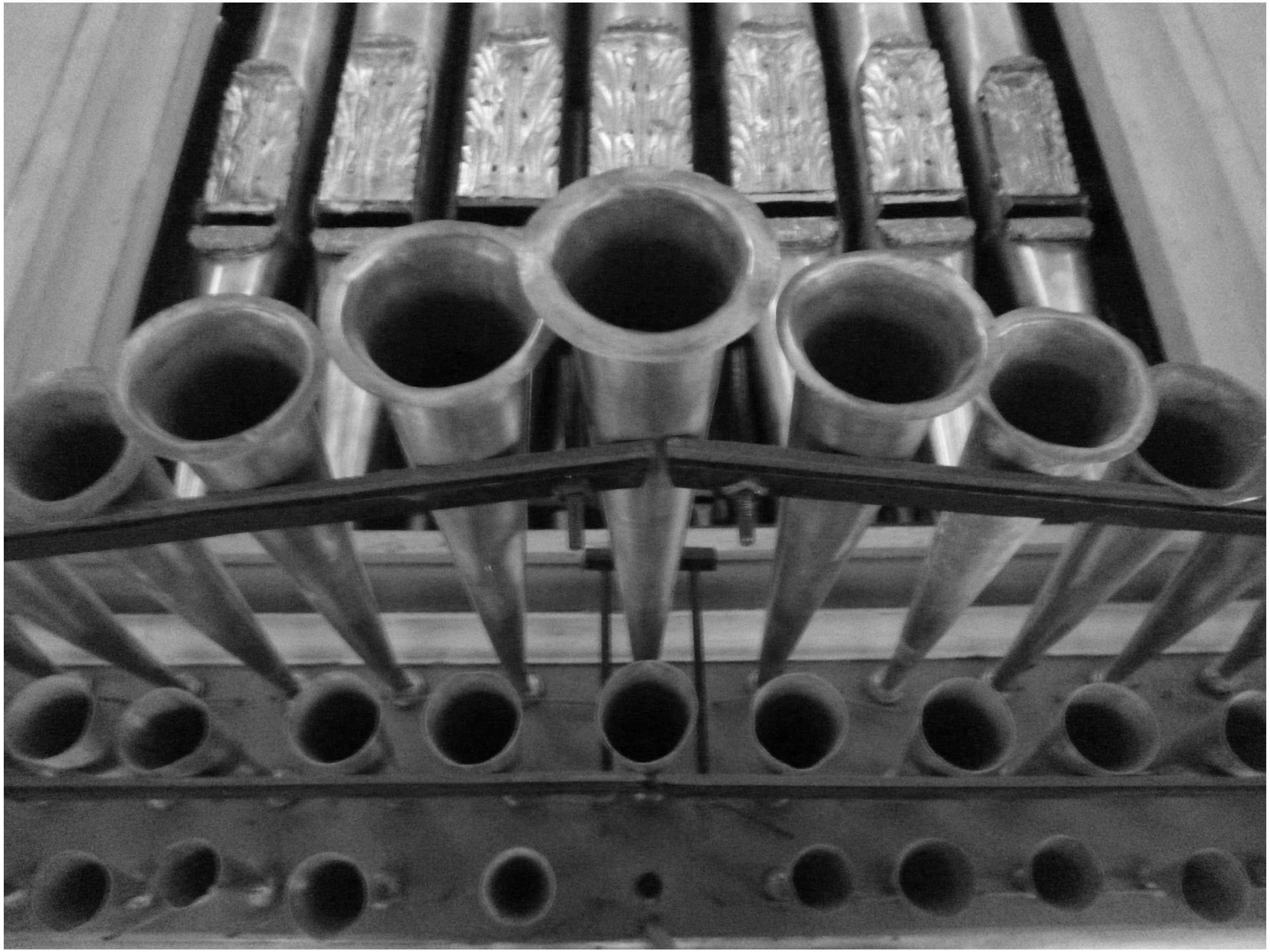

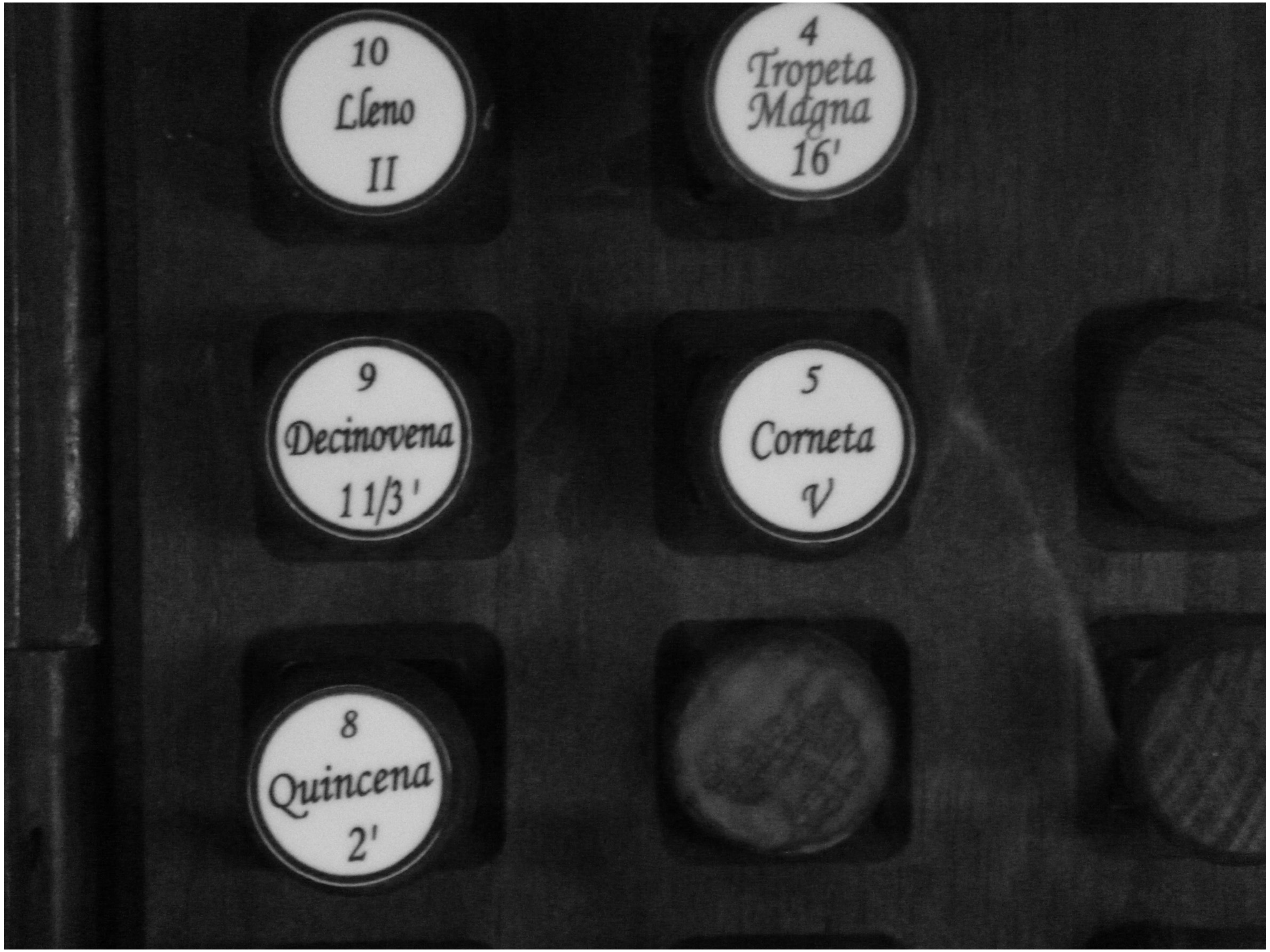
10
Lleno
II
4
Tropeta
Magna
16'
9
Decinovena
1 1/3 '
5
Corneta
V
8
Quincena
2'

DIE VII. MAII.
In festo S. Raphaelis Ar
changeli Custodis Cordu
bens.
Angelus autem Domini
secundum tempus descen
debat in piscinam, & mo
vebatur aqua, & qui pri
or descendebat in piscinam
post motionem aquæ, sanus
fiebat a quacumque
detinebatur infir
mitate.
Misal

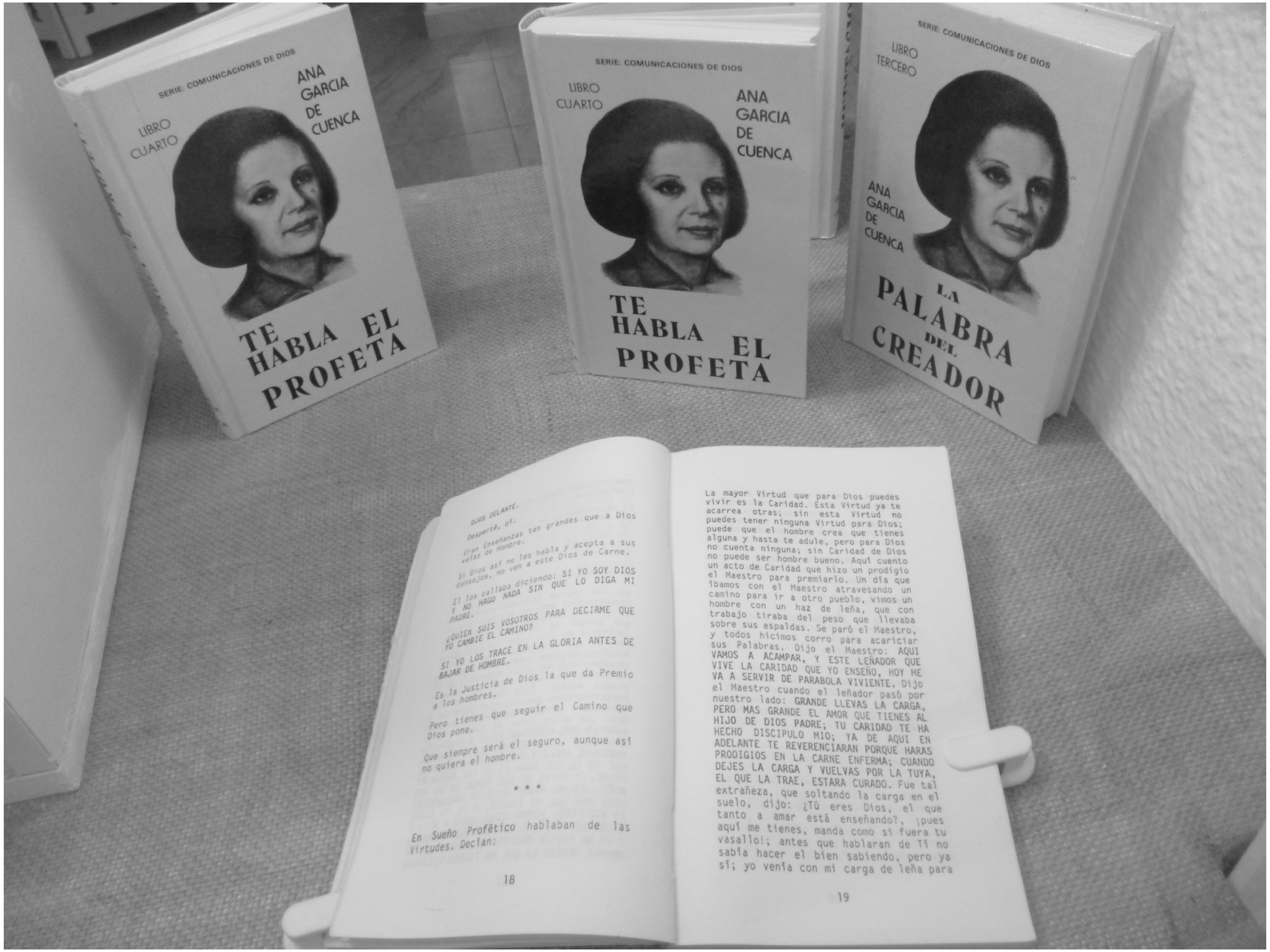
SERIE: COMUNICACIONES DE DIOS
LIBRO CUARTO
ANA GARCIA DE CUENCA
TE HABLA EL PROFETA
SERIE: COMUNICACIONES DE DIOS
LIBRO CUARTO
ANA GARCIA DE CUENCA
TE HABLA EL PROFETA
SERIE: COMUNICACIONES DE DIOS
LIBRO TERCERO
ANA GARCIA DE CUENCA
LA PALABRA DEL CREADOR
OJOS DELANTE.
Desperté, oí:
Eran Enseñanzas tan grandes que a Dios veías de Hombre.
Si Dios así no les habla y acepta a sus consejos, no ven a este Dios de Carne.
El los callaba diciendo: SI YO SOY DIOS Y NO HAGO NADA SIN QUE LO DIGA MI PADRE.
¿QUIEN SOIS VOSOTROS PARA DECIRME QUE YO CAMBIE EL CAMINO?
SI YO LOS TRACE EN LA GLORIA ANTES DE BAJAR DE HOMBRE.
Es la Justicia de Dios la que da Premio a los hombres.
Pero tienes que seguir el Camino que Dios pone.
Que siempre será el seguro, aunque así no quiera el hombre.
* * *
En Sueño Profético hablaban de las Virtudes. Decían:
18
La mayor Virtud que para Dios puedes vivir es la Caridad. Esta Virtud ya te acarrea otras; sin esta Virtud no puedes tener ninguna Virtud para Dios; puede que el hombre crea que tienes alguna y hasta te adule, pero para Dios no cuenta ninguna; sin Caridad de Dios no puede ser hombre bueno. Aquí cuento un acto de Caridad que hizo un prodigio el Maestro para premiarlo. Un día que íbamos con el Maestro atravesando un camino para ir a otro pueblo, vimos un hombre con un haz de leña, que con trabajo tiraba del peso que llevaba sobre sus espaldas. Se paró el Maestro, y todos hicimos corro para acariciar sus Palabras. Dijo el Maestro: AQUI VAMOS A ACAMPAR, Y ESTE LEÑADOR QUE VIVE LA CARIDAD QUE YO ENSEÑO, HOY ME VA A SERVIR DE PARABOLA VIVIENTE. Dijo el Maestro cuando el leñador pasó por nuestro lado: GRANDE LLEVAS LA CARGA, PERO MAS GRANDE EL AMOR QUE TIENES AL HIJO DE DIOS PADRE; TU CARIDAD TE HA HECHO DISCIPULO MIO; YA DE AQUI EN ADELANTE TE REVERENCIARAN PORQUE HARAS PRODIGIOS EN LA CARNE ENFERMA; CUANDO DEJES LA CARGA Y VUELVAS POR LA TUYA, EL QUE LA TRAE, ESTARA CURADO. Fue tal extrañeza, que soltando la carga en el suelo, dijo: ¿Tú eres Dios, el que tanto a amar está enseñando?, ¡pues aquí me tienes, manda como si fuera tu vasallo!; antes que hablaran de Tí no sabía hacer el bien sabiendo, pero ya sí; yo venía con mi carga de leña para
19

FERNAN PEREZ DE OLIVA

Muñoz

1849
DIARIO DE CORDOBA
1931
C.LLE D LA
LIBRERIA
EXCEPTO
RESIDENTES, BUS-TAXI
Y AUTORIZADOS
CARGA Y DESCARGA
PLAZA CORREDERA
LUNES A VIERNES LABORABLES
06:00 A 07:30 Y DE 09:15 A 12:00
SÁBADOS LABORABLES DE
06:00 A 12:00

CORDOBA A LA ESTIRPE ANNEA · MCMLXV

HOR
SAN

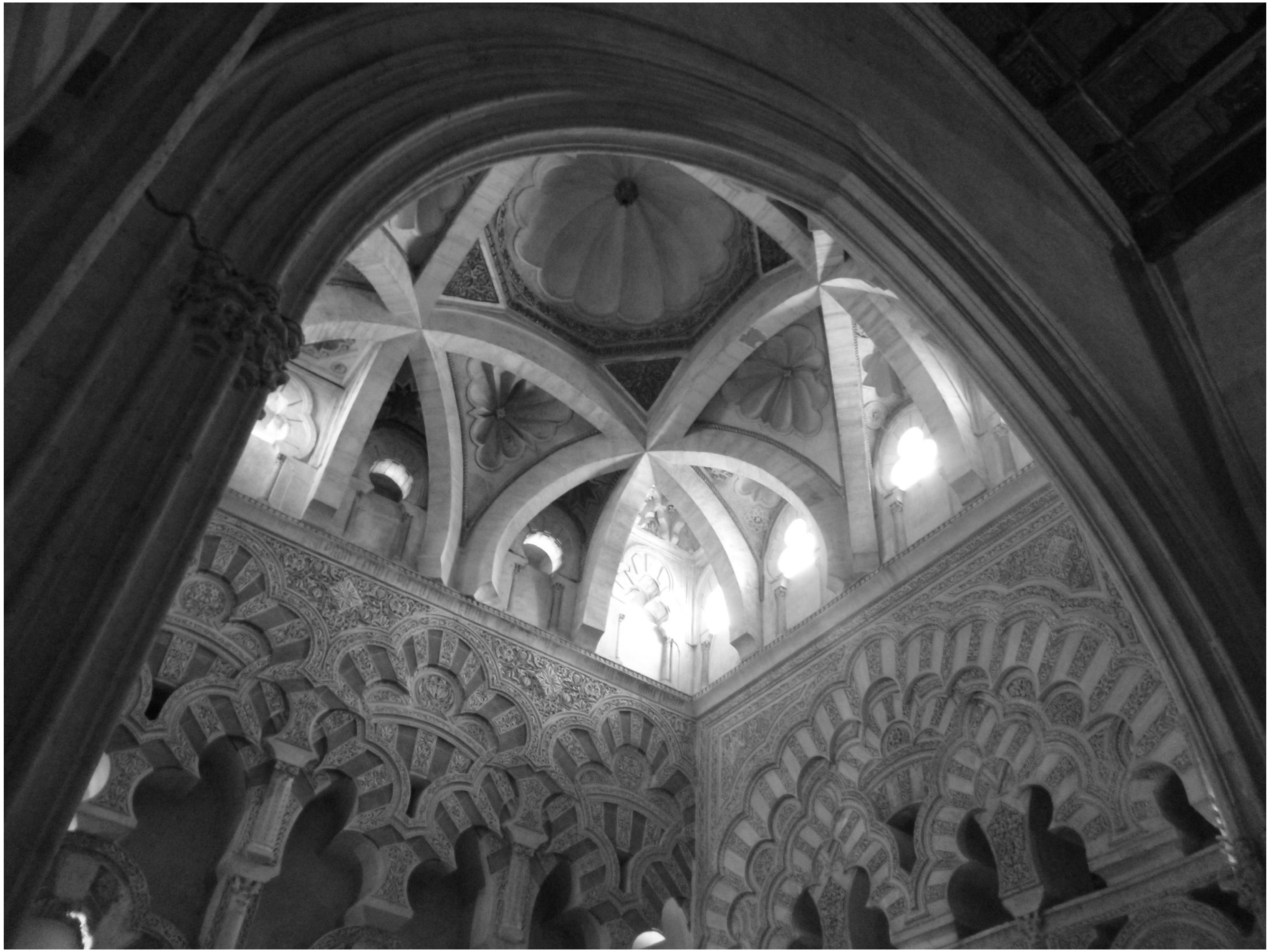

SANTA IGLESIA · A

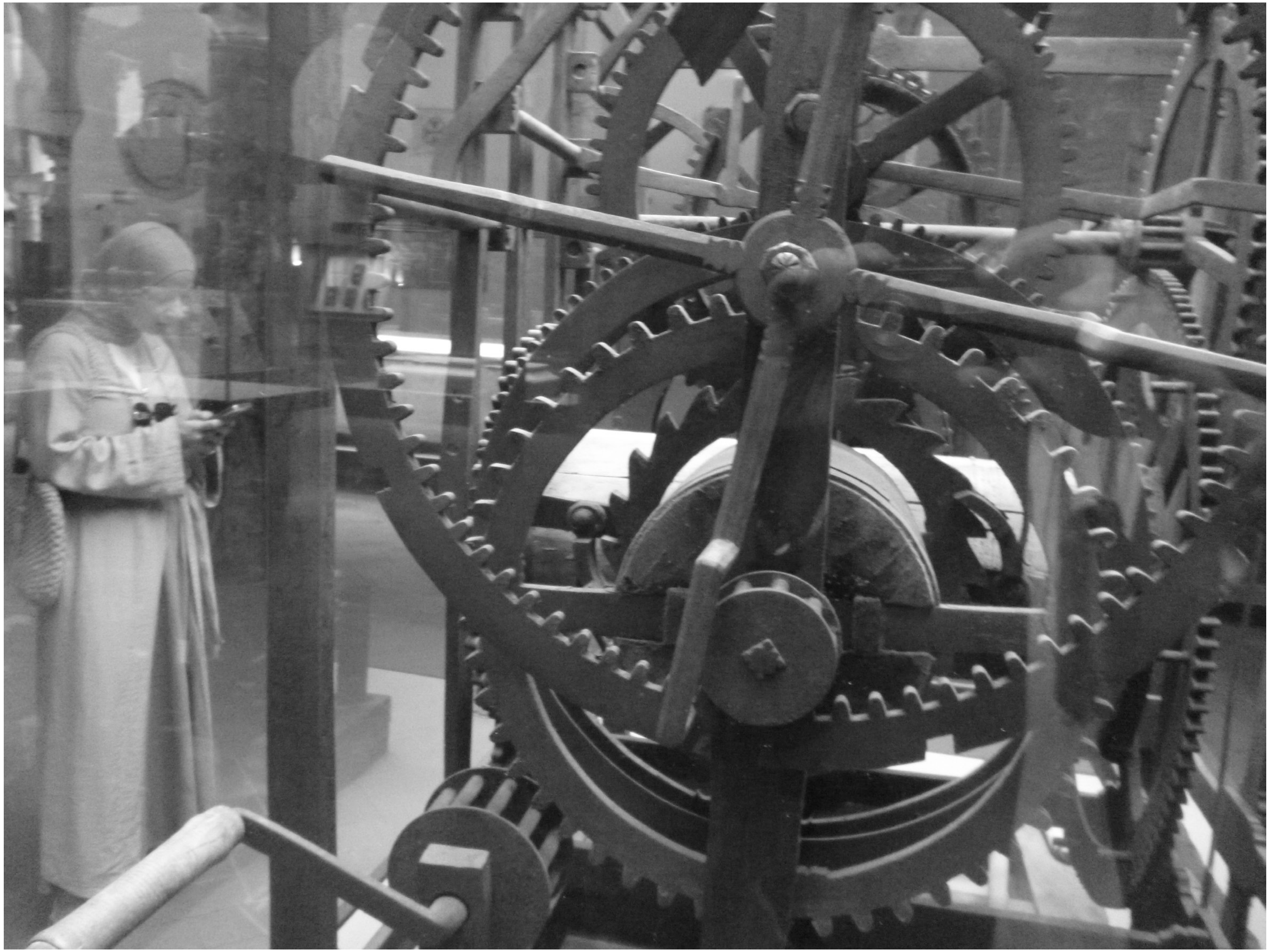

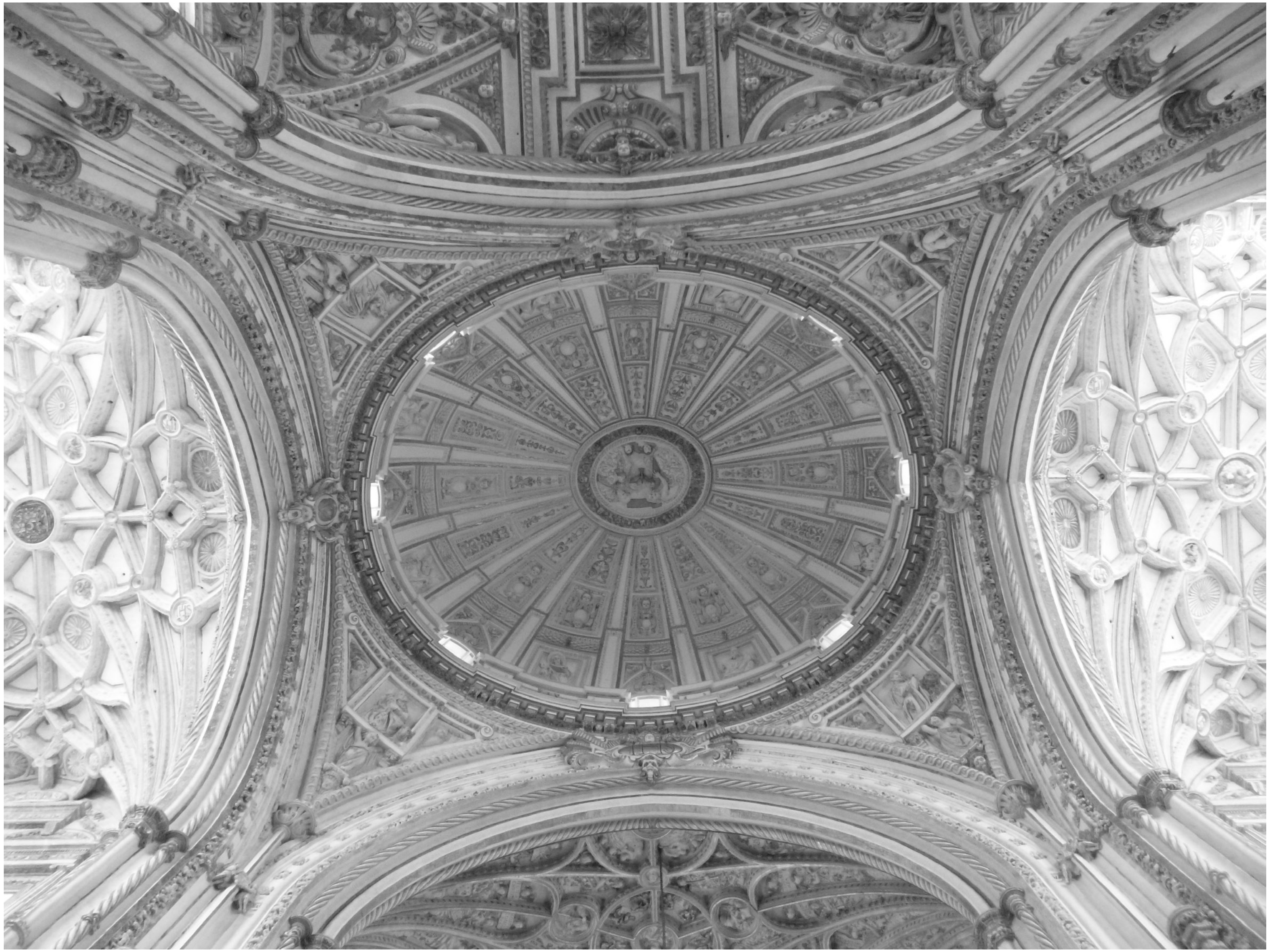

DEBIL
PH 7.7
Baja en Sodio
ideal para lactantes
Cloruros (Cl) 14
Calcio (Ca) 64
Magnesio (Mg) 15
Sodio (Na) 9
Sílice (SiO_2) 5
Lab Dr. O. Rodés

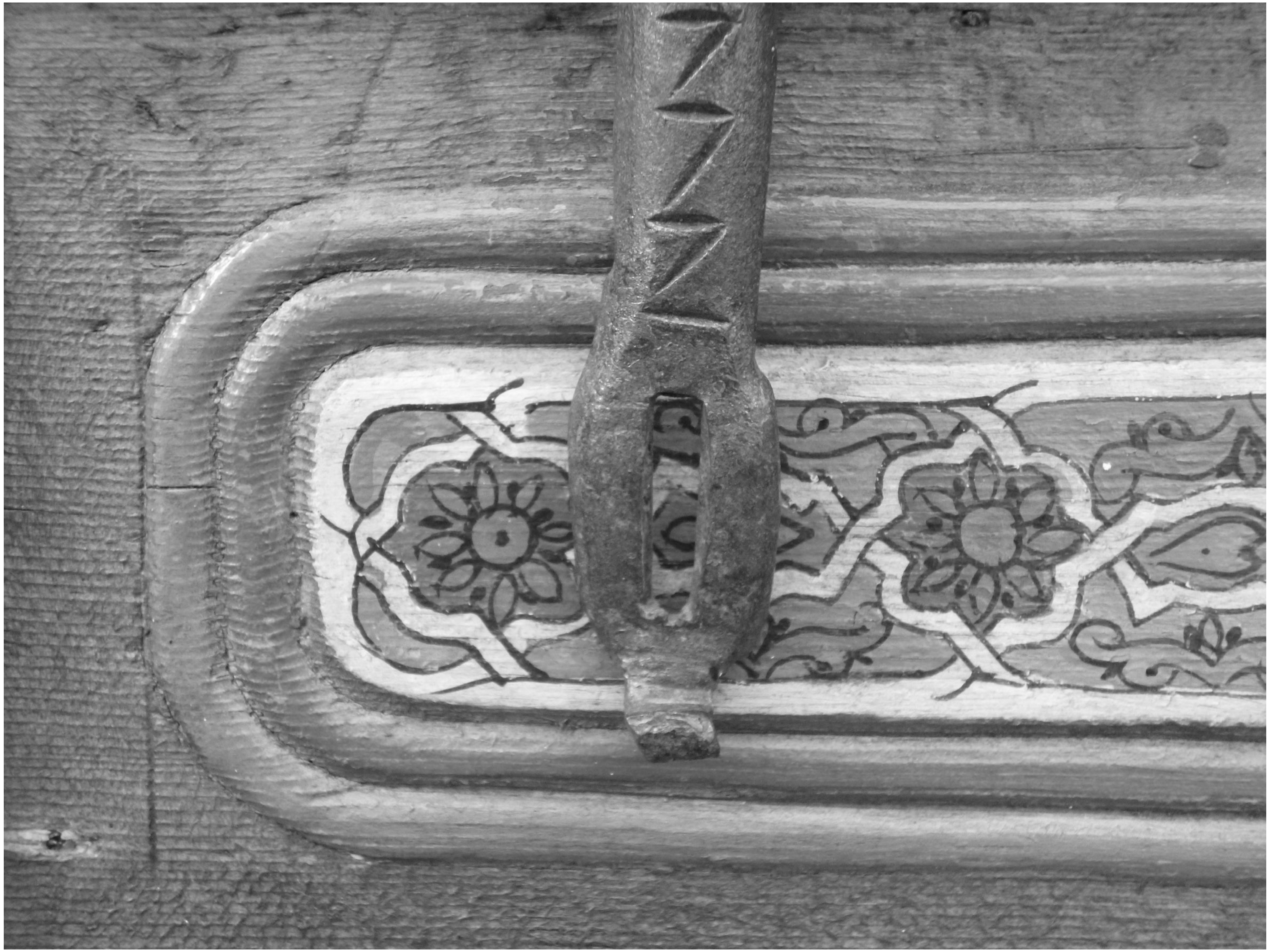

DE ALMODOVAR
Taberna Ágora/Museo
Manolete
OLIVE OIL

NONE
KLIBB
TORSKEN
LUNCH
WRITING HISTORY
CHEKS
CHEKS
HACEMOS
PORTES

CONECTADA
CON AVISO A POLICIA
LABEL LA GAMA
ECONOMICA
Chesterfield

VIERNES DE DOLORES 2026

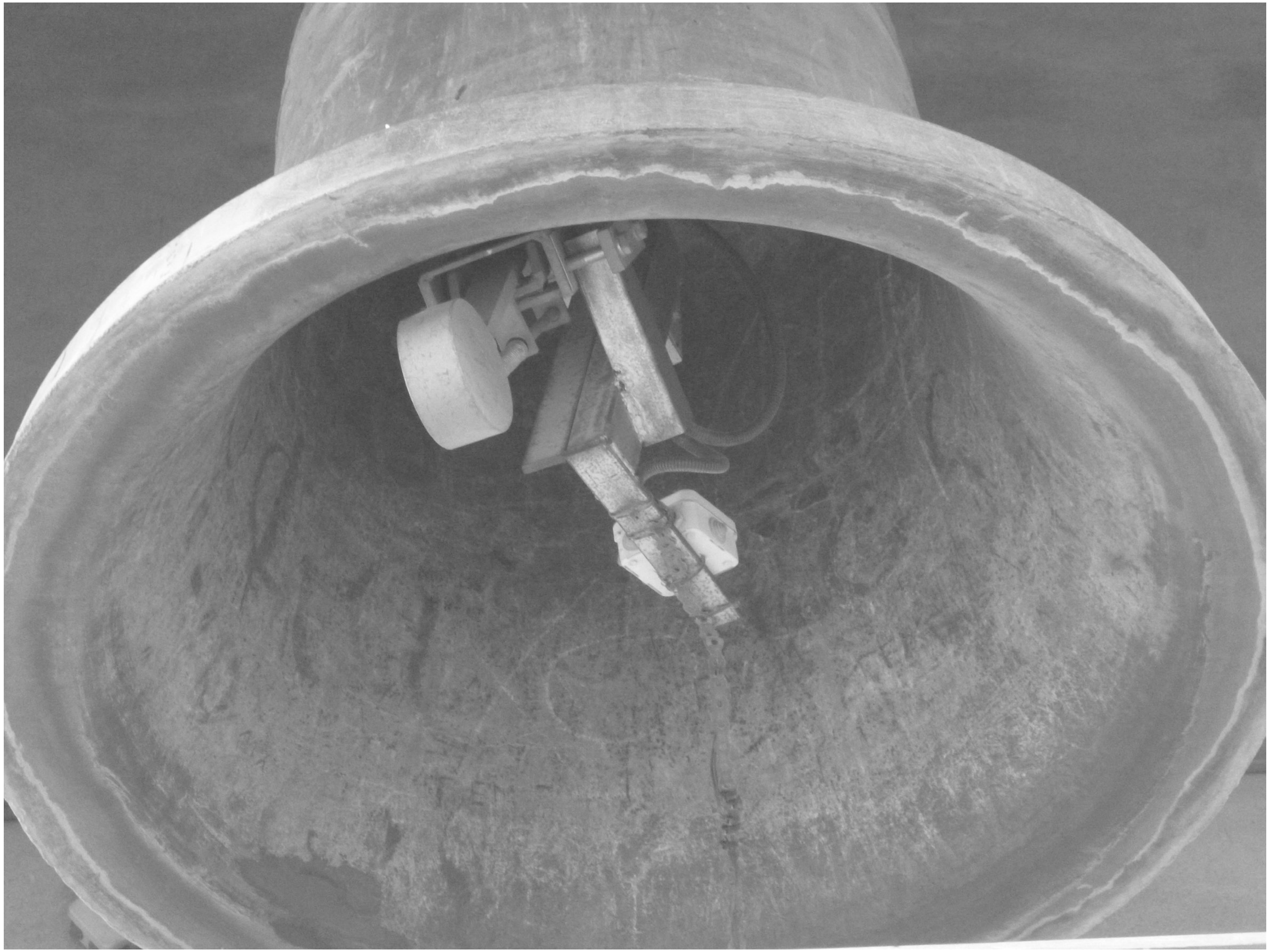

Córdoba